

ภาคผนวก 3

แบบบันทึกรายละเอียดของสถิติและข้อมูลซึ่ง แสดงผลของระบบบำบัดน้ำเสีย

แบบ ทส. ๒

รายงานสรุปผลการดำเนินงานของระบบบำบัดน้ำเสีย

๑. ข้อมูลทั่วไป

แหล่งกำเนิดมลพิษ ตั้งอยู่เลขที่ 461 หมู่ที่ ซอย อินทามระ 47
ถนน แขวง/ตำบล ดินแดง เขต/อำเภอ ดินแดง
จังหวัด กรุงเทพฯ โทรศัพท์ 02-0235461 โทรสาร
มี เป็นเจ้าของหรือผู้ครอบครองแหล่งกำเนิดมลพิษ
ประกอบกิจการประเภท อาคารชุด 4 อาคาร จำนวน 535 ห้อง
ใบอนุญาตเลขที่(ถ้ามี) 6/2560 ออกให้โดย สำนักงานที่ดินกรุงเทพฯ หมดอายุ วว/ดด/ปปปป
ในการนี้ขอรายงานสรุปผลการดำเนินงานของระบบบำบัดน้ำเสียของแหล่งกำเนิดมลพิษสำหรับ
เดือน พ.ศ. ตามที่ได้กำหนดในมาตรา ๘๐ แห่งพระราชบัญญัติส่งเสริมและรักษาคุณภาพ
สิ่งแวดล้อมแห่งชาติ พ.ศ. ๒๕๓๕ ในฐานะ

..... เจ้าของหรือผู้ครอบครองแหล่งกำเนิดมลพิษ

(นางสาวเกศรินทร์ จิอรัถย์)

..... ผู้ควบคุมระบบบำบัดน้ำเสีย

(.....)

ใบอนุญาตเลขที่ หมดอายุ

ออกให้โดย

..... ผู้รับจ้างให้บริการบำบัดน้ำเสีย

(.....)

ใบอนุญาตเลขที่ หมดอายุ

ออกให้โดย

๒. ข้อมูลเกี่ยวกับระบบบำบัดน้ำเสีย และแหล่งรองรับน้ำทิ้ง

(๑) ประเภท/ชนิดของระบบบำบัดน้ำเสีย

ความสามารถในการบำบัดน้ำเสีย

1.ระบบบำบัดน้ำเสียแบบป้อนเติมอากาศ(Aerated Lagoonsinv AL)

240 ลบ.ม./วัน

(๒) การทำงานของระบบบำบัดน้ำเสีย

แบบต่อเนื่อง ชั่วโมง/วัน

☒ แบบไม่ต่อเนื่อง (ระบุ)

(๓) อุปกรณ์และเครื่องมือที่ใช้ในระบบบำบัดน้ำเสีย

☒ เครื่องสูบน้ำ ☒ เครื่องเติมอากาศ

เครื่องกวนผสมน้ำเสีย เครื่องกวนผสมสารเคมี

เครื่องสูบละกอน อื่น ๆ (ระบุ)

(๔) แหล่งรองรับน้ำทิ้ง (ระบุ) กรุงเทพมหานคร

(๕) วิธีจัดการตะกอนที่เกิดขึ้นจากระบบบำบัดน้ำเสียและวิธีการกำจัด จ้างผู้รับเหมาสูบตะกอนนำไปทิ้งยังระบบกำจัดของ กทม

๓. สรุปผลการทำงานของระบบบำบัดน้ำเสียเป็นรายเดือน

(๑) ปริมาณการใช้ไฟฟ้าของระบบบำบัดน้ำเสีย (หน่วย)	1864.8 หน่วย
(๒) ปริมาณน้ำใช้ทุกกิจกรรมในแหล่งกำเนิดมลพิษ (ลบ.ม.)	2057 ลบ.ม.
(๓) ปริมาณน้ำเสียที่เข้าระบบบำบัดน้ำเสีย (ลบ.ม.)	1645 ลบ.ม.
(๔) การระบายน้ำทิ้งจากระบบบำบัดน้ำเสีย	<div> <div>■ ระบายทุกวัน</div> <div>ระบายบางวัน(ระบุวันที่ระบาย)</div> <div>ไม่ระบายเลย</div> </div>
(๕) ปริมาณสารเคมีหรือสารสกัดชีวภาพที่ใช้ (ลิตรหรือกิโลกรัม)	
(๖) การทำงานของระบบบำบัดน้ำเสียและอุปกรณ์	
- ระบบบำบัดน้ำเสีย	<div> <div>■ ปกติ</div> <div>ผิดปกติ</div> </div>
- เครื่องสูบน้ำ	<div> <div>■ ปกติ</div> <div>ผิดปกติ</div> </div>
- เครื่องเติมอากาศ	<div> <div>■ ปกติ</div> <div>ผิดปกติ</div> </div>
(๗) ปริมาณตะกอนส่วนเกินจากระบบบำบัดน้ำเสียที่นำไปกำจัด (ลบ.ม.)	กิโลกรัม
(๘) ปัญหา อุปสรรค และแนวทางแก้ไข	

- คำเตือน ๑. เจ้าของหรือผู้ครอบครองแหล่งกำเนิดมลพิษ ผู้ควบคุมระบบบำบัดน้ำเสีย หรือผู้รับจ้างให้บริการบำบัดน้ำเสีย ผู้ใดไม่จัดเก็บสถิติ ข้อมูล หรือไม่ทำบันทึกหรือรายงานตามมาตรา ๘๐ ต้องระวางโทษจำคุกไม่เกินหนึ่งเดือน หรือปรับไม่เกินหนึ่งหมื่นบาท หรือทั้งจำทั้งปรับตามมาตรา ๑๐๖
๒. ผู้ควบคุมระบบบำบัดน้ำเสียหรือผู้รับจ้างให้บริการบำบัดน้ำเสียผู้ใดทำบันทึกหรือรายงานโดยแสดงข้อความอันเป็นเท็จ ต้องระวางโทษจำคุกไม่เกินหนึ่งปี หรือปรับไม่เกินหนึ่งแสนบาท หรือทั้งจำทั้งปรับตามมาตรา ๑๐๗

แบบ ทส. ๒

รายงานสรุปผลการทำงานของระบบบำบัดน้ำเสีย

๑. ข้อมูลทั่วไป

แหล่งกำเนิดมลพิษ ตั้งอยู่เลขที่ 461 หมู่ที่ ซอย อินทามระ 47
ถนน แขวง/ตำบล ดินแดง เขต/อำเภอ ดินแดง
จังหวัด กรุงเทพฯ โทรศัพท์ 02-0235461 โทรสาร
มี เป็นเจ้าของหรือผู้ครอบครองแหล่งกำเนิดมลพิษ
ประกอบกิจการประเภท อาคารชุด 4 อาคาร จำนวน 535 ห้อง
ใบอนุญาตเลขที่(ถ้ามี) 6/2560 ออกให้โดย สำนักงานที่ดินกรุงเทพฯ หมดอายุ วว/ดต/ปปปป
ในการนี้ขอรายงานสรุปผลการทำงานของระบบบำบัดน้ำเสียของแหล่งกำเนิดมลพิษสำหรับ
เดือน พ.ศ. ตามที่ได้กำหนดในมาตรา ๘๐ แห่งพระราชบัญญัติส่งเสริมและรักษาคุณภาพ
สิ่งแวดล้อมแห่งชาติ พ.ศ. ๒๕๓๕ ในฐานะ
..... เจ้าของหรือผู้ครอบครองแหล่งกำเนิดมลพิษ
(.....)
..... ผู้ควบคุมระบบบำบัดน้ำเสีย
(.....)
ใบอนุญาตเลขที่ หมดอายุ
ออกให้โดย
..... ผู้รับจ้างให้บริการบำบัดน้ำเสีย
(.....)
ใบอนุญาตเลขที่ หมดอายุ
ออกให้โดย

๒. ข้อมูลเกี่ยวกับระบบบำบัดน้ำเสีย และแหล่งรองรับน้ำทิ้ง

- (๑) ประเภท/ชนิดของระบบบำบัดน้ำเสีย ความสามารถในการบำบัดน้ำเสีย
1. ระบบบำบัดน้ำเสียแบบบ่อเติมอากาศ(Aerated Lagoonsin AL) 240 ลบ.ม./วัน
(๒) การทำงานของระบบบำบัดน้ำเสีย แบบต่อเนื่อง ชั่วโมง/วัน
..... ☒ แบบไม่ต่อเนื่อง (ระบุ)
(๓) อุปกรณ์และเครื่องมือที่ใช้ในระบบบำบัดน้ำเสีย ☒ เครื่องสูบน้ำ ☒ เครื่องเติมอากาศ
..... เครื่องกวนผสมน้ำเสีย เครื่องกวนผสมสารเคมี
..... เครื่องสูบลตะกอน อื่น ๆ (ระบุ)
(๔) แหล่งรองรับน้ำทิ้ง (ระบุ) ถนนเทพมหานคร
(๕) วิธีจัดการตะกอนที่เกิดขึ้นจากระบบบำบัดน้ำเสียและวิธีการกำจัด จ้างผู้รับเหมาสูบลตะกอนนำไปทิ้งยังระบบกำจัดของ กทม

๓. สรุปผลการทำงานของระบบบำบัดน้ำเสียเป็นรายเดือน

(๑) ปริมาณการใช้ไฟฟ้าของระบบบำบัดน้ำเสีย (หน่วย)	1864.8 หน่วย
(๒) ปริมาณน้ำใช้ทุกกิจกรรมในแหล่งกำเนิดมลพิษ (ลบ.ม.)	1966 ลบ.ม.
(๓) ปริมาณน้ำเสียที่เข้าระบบบำบัดน้ำเสีย (ลบ.ม.)	1572 ลบ.ม.
(๔) การระบายน้ำทิ้งจากระบบบำบัดน้ำเสีย	<div> <div> <div></div> <div>ระบายทุกวัน</div> </div> <div> <div></div> <div>ระบายบางวัน(ระบุวันที่ระบาย)</div> </div> <div> <div></div> <div>ไม่ระบายเลย</div> </div> </div>
(๕) ปริมาณสารเคมีหรือสารสกัดชีวภาพที่ใช้ (ลิตรหรือกิโลกรัม)	
(๖) การทำงานของระบบบำบัดน้ำเสียและอุปกรณ์	
- ระบบบำบัดน้ำเสีย	<div> <div></div> <div>ปกติ</div> </div> <div> <div></div> <div>ผิดปกติ</div> </div>
- เครื่องสูบน้ำ	<div> <div></div> <div>ปกติ</div> </div> <div> <div></div> <div>ผิดปกติ</div> </div>
- เครื่องเติมอากาศ	<div> <div></div> <div>ปกติ</div> </div> <div> <div></div> <div>ผิดปกติ</div> </div>
(๗) ปริมาณตะกอนส่วนเกินจากระบบบำบัดน้ำเสียที่นำไปกำจัด (ลบ.ม.)	กิโลกรัม
(๘) ปัญหา อุปสรรค และแนวทางแก้ไข	

- คำเตือน ๑. เจ้าของหรือผู้ครอบครองแหล่งกำเนิดมลพิษ ผู้ควบคุมระบบบำบัดน้ำเสีย หรือผู้รับจ้างให้บริการบำบัดน้ำเสีย ผู้ใดไม่จัดเก็บสถิติ ข้อมูล หรือไม่ทำบันทึกหรือรายงานตามมาตรา ๔๐ ต้องระวางโทษจำคุกไม่เกินหนึ่งเดือน หรือปรับไม่เกินหนึ่งหมื่นบาท หรือทั้งจำทั้งปรับตามมาตรา ๑๐๖
๒. ผู้ควบคุมระบบบำบัดน้ำเสียหรือผู้รับจ้างให้บริการบำบัดน้ำเสียผู้ใดทำบันทึกหรือรายงานโดยแสดงข้อความอันเป็นเท็จ ต้องระวางโทษจำคุกไม่เกินหนึ่งปี หรือปรับไม่เกินหนึ่งแสนบาท หรือทั้งจำทั้งปรับตามมาตรา ๑๐๗

แบบ ทส. ๒

รายงานสรุปผลการทำงานของระบบบำบัดน้ำเสีย

๑. ข้อมูลทั่วไป

แหล่งกำเนิดมลพิษ ตั้งอยู่เลขที่ 461 หมู่ที่ ซอย อินทามระ 47
ถนน แขวง/ตำบล ดินแดง เขต/อำเภอ ดินแดง
จังหวัด กรุงเทพฯ โทรศัพท์ 02-0235461 โทรสาร
มี เป็นเจ้าของหรือผู้ครอบครองแหล่งกำเนิดมลพิษ
ประกอบกิจการประเภท อาคารชุด 4 อาคาร จำนวน 535 ห้อง
ใบอนุญาตเลขที่(ถ้ามี) 6/2560 ออกให้โดย สำนักงานที่ดินกรุงเทพฯ หมดอายุ วว/ตด/ปปปป
ในการนี้ขอรายงานสรุปผลการทำงานของระบบบำบัดน้ำเสียของแหล่งกำเนิดมลพิษสำหรับ
เดือน พ.ศ. ตามที่ได้กำหนดในมาตรา ๘๐ แห่งพระราชบัญญัติส่งเสริมและรักษาคุณภาพ
สิ่งแวดล้อมแห่งชาติ พ.ศ. ๒๕๓๕ ในฐานะ
(.....) เจ้าของหรือผู้ครอบครองแหล่งกำเนิดมลพิษ
(.....) ผู้ควบคุมระบบบำบัดน้ำเสีย
(.....)
ใบอนุญาตเลขที่ หมดอายุ
ออกให้โดย
(.....) ผู้รับจ้างให้บริการบำบัดน้ำเสีย
(.....)
ใบอนุญาตเลขที่ หมดอายุ
ออกให้โดย

๒. ข้อมูลเกี่ยวกับระบบบำบัดน้ำเสีย และแหล่งรองรับน้ำทิ้ง

- (๑) ประเภท/ชนิดของระบบบำบัดน้ำเสีย ความสามารถในการบำบัดน้ำเสีย
1.ระบบบำบัดน้ำเสียแบบบ่อเติมอากาศ(Aerated Lagoons) AL) 240 ลบ.ม./วัน
(๒) การทำงานของระบบบำบัดน้ำเสีย แบบต่อเนื่อง ชั่วโมง/วัน
..... ☒ แบบไม่ต่อเนื่อง (ระบุ)
(๓) อุปกรณ์และเครื่องมือที่ใช้ในระบบบำบัดน้ำเสีย ☒ เครื่องสูบน้ำ ☒ เครื่องเติมอากาศ
..... เครื่องกวนผสมน้ำเสีย เครื่องกวนผสมสารเคมี
..... เครื่องสูบละกอน อื่น ๆ (ระบุ)
(๔) แหล่งรองรับน้ำทิ้ง (ระบุ) กรุงเทพมหานคร
(๕) วิธีจัดการตะกอนที่เกิดขึ้นจากระบบบำบัดน้ำเสียและวิธีการกำจัด จ้างผู้รับเหมาสูบละกอนนำไปทิ้งยังระบบกำจัดของ กทม.

๓. สรุปผลการทำงานของระบบบำบัดน้ำเสียเป็นรายเดือน

(๑) ปริมาณการใช้ไฟฟ้าของระบบบำบัดน้ำเสีย (หน่วย)	2064 หน่วย
(๒) ปริมาณน้ำใช้ทุกกิจกรรมในแหล่งกำเนิดมลพิษ (ลบ.ม.)	1911 ลบ.ม.
(๓) ปริมาณน้ำเสียที่เข้าระบบบำบัดน้ำเสีย (ลบ.ม.)	1528 ลบ.ม.
(๔) การระบายน้ำทิ้งจากระบบบำบัดน้ำเสีย	<div> <div> <div></div> <div>ระบายทุกวัน</div> </div> <div> <div></div> <div>ระบายบางวัน(ระบุวันที่ระบาย)</div> </div> <div> <div></div> <div>ไม่ระบายเลย</div> </div> </div>
(๕) ปริมาณสารเคมีหรือสารสกัดชีวภาพที่ใช้ (ลิตรหรือกิโลกรัม)	
(๖) การทำงานของระบบบำบัดน้ำเสียและอุปกรณ์	
- ระบบบำบัดน้ำเสีย	<div> <div></div> <div>ปกติ</div> </div> <div> <div></div> <div>ผิดปกติ</div> </div>
- เครื่องสูบน้ำ	<div> <div></div> <div>ปกติ</div> </div> <div> <div></div> <div>ผิดปกติ</div> </div>
- เครื่องเติมอากาศ	<div> <div></div> <div>ปกติ</div> </div> <div> <div></div> <div>ผิดปกติ</div> </div>
(๗) ปริมาณตะกอนส่วนเกินจากระบบบำบัดน้ำเสียที่นำไปกำจัด (ลบ.ม.)	กิโลกรัม
(๘) ปัญหา อุปสรรค และแนวทางแก้ไข	

- คำเตือน ๑. เจ้าของหรือผู้ครอบครองแหล่งกำเนิดมลพิษ ผู้ควบคุมระบบบำบัดน้ำเสีย หรือผู้รับจ้างให้บริการบำบัดน้ำเสีย ผู้ใดไม่จัดเก็บสถิติ ข้อมูล หรือไม่ทำบันทึกหรือรายงานตามมาตรา ๙๐ ต้องระวางโทษจำคุกไม่เกินหนึ่งเดือน หรือปรับไม่เกินหนึ่งหมื่นบาท หรือทั้งจำทั้งปรับตามมาตรา ๑๐๖
๒. ผู้ควบคุมระบบบำบัดน้ำเสียหรือผู้รับจ้างให้บริการบำบัดน้ำเสียผู้ใดทำบันทึกหรือรายงานโดยแสดงข้อความอันเป็นเท็จ ต้องระวางโทษจำคุกไม่เกินหนึ่งปี หรือปรับไม่เกินหนึ่งแสนบาท หรือทั้งจำทั้งปรับตามมาตรา ๑๐๗

แบบ ทส. ๒

รายงานสรุปผลการทำงานของระบบบำบัดน้ำเสีย

๑. ข้อมูลทั่วไป

แหล่งกำเนิดมลพิษ ตั้งอยู่เลขที่ 461 หมู่ที่ ซอย อินทามระ 47
ถนน แขวง/ตำบล ดินแดง เขต/อำเภอ ดินแดง
จังหวัด กรุงเทพฯ โทรศัพท์ 02-0235461 โทรสาร
มี เป็นเจ้าของหรือผู้ครอบครองแหล่งกำเนิดมลพิษ
ประกอบกิจการประเภท อาคารชุด 4 อาคาร จำนวน 535 ห้อง
ใบอนุญาตเลขที่(ถ้ามี) 6/2560 ออกให้โดย สำนักงานที่ดินกรุงเทพฯ หมดอายุ วว/ตด/ปปป
ในการนี้ขอรายงานสรุปผลการทำงานของระบบบำบัดน้ำเสียของแหล่งกำเนิดมลพิษสำหรับ
เดือน พ.ศ. ตามที่ได้กำหนดในมาตรา ๘๐ แห่งพระราชบัญญัติส่งเสริมและรักษาคุณภาพ
สิ่งแวดล้อมแห่งชาติ พ.ศ. ๒๕๓๕ ในฐานะ

..... เจ้าของหรือผู้ครอบครองแหล่งกำเนิดมลพิษ
(นางสาวนนทรี วาฬไทย)

..... ผู้ควบคุมระบบบำบัดน้ำเสีย
(.....)

ใบอนุญาตเลขที่ หมดอายุ
ออกให้โดย

..... ผู้รับจ้างให้บริการบำบัดน้ำเสีย
(.....)

ใบอนุญาตเลขที่ หมดอายุ
ออกให้โดย

๒. ข้อมูลเกี่ยวกับระบบบำบัดน้ำเสีย และแหล่งรองรับน้ำทิ้ง

(๑) ประเภท/ชนิดของระบบบำบัดน้ำเสีย ความสามารถในการบำบัดน้ำเสีย
1.ระบบบำบัดน้ำเสียแบบบ่อเติมอากาศ(Aerated LagoonsinV AL) 240 ลบ.

ม./วัน

(๒) การทำงานของระบบบำบัดน้ำเสีย

แบบต่อเนื่อง ชั่วโมง/วัน

☒ แบบไม่ต่อเนื่อง (ระบุ)

(๓) อุปกรณ์และเครื่องมือที่ใช้ในระบบบำบัดน้ำเสีย

☒ เครื่องสูบน้ำ ☒ เครื่องเติมอากาศ

เครื่องกวน/ผสมน้ำเสีย เครื่องกวน/ผสมสารเคมี

เครื่องสูบลำโพง อื่น ๆ (ระบุ)

(๔) แหล่งรองรับน้ำทิ้ง (ระบุ) กรุงเทพมหานคร

(๕) วิธีจัดการตะกอนที่เกิดขึ้นจากระบบบำบัดน้ำเสียและวิธีการกำจัด จ้างผู้รับเหมาสูบลำโพงน้ำไปทิ้งยังระบบกำจัดของ กทม

๓. สรุปผลการทำงานของระบบบำบัดน้ำเสียเป็นรายเดือน

(๑) ปริมาณการใช้ไฟฟ้าของระบบบำบัดน้ำเสีย (หน่วย)	2064 หน่วย
(๒) ปริมาณน้ำใช้ทุกกิจกรรมในแหล่งกำเนิดมลพิษ (ลบ.ม.)	2029 ลบ.ม.
(๓) ปริมาณน้ำเสียที่เข้าระบบบำบัดน้ำเสีย (ลบ.ม.)	1623 ลบ.ม.
(๔) การระบายน้ำทั้งจากระบบบำบัดน้ำเสีย	<div> <div> <div>■</div> <div>ระบายทุกวัน</div> </div> <div> <div>■</div> <div>ระบายบางวัน(ระบุวันที่ระบาย)</div> </div> <div> <div>■</div> <div>ไม่ระบายเลย</div> </div> </div>
(๕) ปริมาณสารเคมีหรือสารสกัดชีวภาพที่ใช้ (ลิตรหรือกิโลกรัม)	
(๖) การทำงานของระบบบำบัดน้ำเสียและอุปกรณ์	
- ระบบบำบัดน้ำเสีย	<div> <div>■</div> <div>ปกติ</div> </div> <div> <div>■</div> <div>ผิดปกติ</div> </div>
- เครื่องสูบน้ำ	<div> <div>■</div> <div>ปกติ</div> </div> <div> <div>■</div> <div>ผิดปกติ</div> </div>
- เครื่องเติมอากาศ	<div> <div>■</div> <div>ปกติ</div> </div> <div> <div>■</div> <div>ผิดปกติ</div> </div>
(๗) ปริมาณตะกอนส่วนเกินจากระบบบำบัดน้ำเสียที่นำไปกำจัด (ลบ.ม.)	กิโลกรัม
(๘) ปัญหา อุปสรรค และแนวทางแก้ไข	

- คำเตือน ๑. เจ้าของหรือผู้ครอบครองแหล่งกำเนิดมลพิษ ผู้ควบคุมระบบบำบัดน้ำเสีย หรือผู้รับจ้างให้บริการบำบัดน้ำเสียผู้ใดไม่จัดเก็บสถิติ ข้อมูล หรือไม่ทำบันทึกหรือรายงานตามมาตรา ๔๐ ต้องระวางโทษจำคุกไม่เกินหนึ่งเดือน หรือปรับไม่เกินหนึ่งหมื่นบาท หรือทั้งจำทั้งปรับตามมาตรา ๑๐๖
๒. ผู้ควบคุมระบบบำบัดน้ำเสียหรือผู้รับจ้างให้บริการบำบัดน้ำเสียผู้ใดทำบันทึกหรือรายงานโดยแสดงข้อความอันเป็นเท็จ ต้องระวางโทษจำคุกไม่เกินหนึ่งปี หรือปรับไม่เกินหนึ่งแสนบาท หรือทั้งจำทั้งปรับตามมาตรา ๑๐๗

แบบ ทส. ๒

รายงานสรุปผลการดำเนินงานของระบบบำบัดน้ำเสีย

๑. ข้อมูลทั่วไป

แหล่งกำเนิดมลพิษ ตั้งอยู่เลขที่ 461 หมู่ที่ ซอย อินทามระ 47
ถนน แขวง/ตำบล ดินแดง เขต/อำเภอ ดินแดง
จังหวัด กรุงเทพมหานคร โทรศัพท์ 02-0235461 โทรสาร
มี เป็นเจ้าของหรือผู้ครอบครองแหล่งกำเนิดมลพิษ
ประกอบกิจการประเภท อาคารชุด 4 อาคาร จำนวน 535 ห้อง
ใบอนุญาตเลขที่(ถ้ามี) 6/2560 ออกให้โดย สำนักงานที่ดินกรุงเทพฯ หมตอายุ วว/ดด/ปปปป
ในการนี้ขอรายงานสรุปผลการดำเนินงานของระบบบำบัดน้ำเสียของแหล่งกำเนิดมลพิษสำหรับ
เดือน พ.ศ. ตามที่ได้กำหนดในมาตรา ๘๐ แห่งพระราชบัญญัติส่งเสริมและรักษาคุณภาพ
สิ่งแวดล้อมแห่งชาติ พ.ศ. ๒๕๓๕ ในฐานะ
..... เจ้าของหรือผู้ครอบครองแหล่งกำเนิดมลพิษ
(น.ส.นนทรี วาพัทธ์ไทย)
..... ผู้ควบคุมระบบบำบัดน้ำเสีย
(.....)
ใบอนุญาตเลขที่ หมตอายุ
ออกให้โดย
..... ผู้รับจ้างให้บริการบำบัดน้ำเสีย
(.....)
ใบอนุญาตเลขที่ หมตอายุ
ออกให้โดย

๒. ข้อมูลเกี่ยวกับระบบบำบัดน้ำเสีย และแหล่งรองรับน้ำทิ้ง

- (๑) ประเภท/ชนิดของระบบบำบัดน้ำเสีย ความสามารถในการบำบัดน้ำเสีย
1.ระบบบำบัดน้ำเสียแบบบ่อเติมอากาศ(Aerated Lagoons AL) 240 ลบ.ม./วัน
- (๒) การทำงานของระบบบำบัดน้ำเสีย แบบต่อเนื่อง ชั่วโมง/วัน
■ แบบไม่ต่อเนื่อง (ระบุ)
- (๓) อุปกรณ์และเครื่องมือที่ใช้ในระบบบำบัดน้ำเสีย ■ เครื่องสูบน้ำ ■ เครื่องเติมอากาศ
เครื่องกวน/ผสมน้ำเสีย เครื่องกวน/ผสมสารเคมี
เครื่องสูบลบตะกอน อื่น ๆ (ระบุ)
- (๔) แหล่งรองรับน้ำทิ้ง (ระบุ) กรุงเทพมหานคร
- (๕) วิธีจัดการตะกอนที่เกิดขึ้นจากระบบบำบัดน้ำเสียและวิธีการกำจัด จ้างผู้รับเหมาสูบลบตะกอนนำไปทิ้งยังระบบกำจัดของ กทม

๓. สรุปผลการทำงานของระบบบำบัดน้ำเสียเป็นรายเดือน

- | | |
|--|---|
| (๑) ปริมาณการใช้ไฟฟ้าของระบบบำบัดน้ำเสีย (หน่วย) | 1998 หน่วย |
| (๒) ปริมาณน้ำใช้ทุกกิจกรรมในแหล่งกำเนิดมลพิษ (ลบ.ม.) | 1961 ลบ.ม. |
| (๓) ปริมาณน้ำเสียที่เข้าระบบบำบัดน้ำเสีย (ลบ.ม.) | 1568 ลบ.ม. |
| (๔) การระบายน้ำทิ้งจากระบบบำบัดน้ำเสีย | <div> <div> <div></div> <div>ระบายทุกวัน</div> </div> <div> <div></div> <div>ระบายบางวัน(ระบุวันที่ระบาย)</div> </div> <div> <div></div> <div>ไม่ระบายเลย</div> </div> </div> |
| (๕) ปริมาณสารเคมีหรือสารสกัดชีวภาพที่ใช้ (ลิตรหรือกิโลกรัม) | |
| (๖) การทำงานของระบบบำบัดน้ำเสียและอุปกรณ์ | |
| - ระบบบำบัดน้ำเสีย | <div> <div></div> <div>ปกติ</div> <div>ผิดปกติ</div> </div> |
| - เครื่องสูบน้ำ | <div> <div></div> <div>ปกติ</div> <div>ผิดปกติ</div> </div> |
| - เครื่องเติมอากาศ | <div> <div></div> <div>ปกติ</div> <div>ผิดปกติ</div> </div> |
| (๗) ปริมาณตะกอนส่วนเกินจากระบบบำบัดน้ำเสียที่นำไปกำจัด (ลบ.ม.) | กิโลกรัม |
| (๘) ปัญหา อุปสรรค และแนวทางแก้ไข | |

- คำเตือน ๑. เจ้าของหรือผู้ครอบครองแหล่งกำเนิดมลพิษ ผู้ควบคุมระบบบำบัดน้ำเสีย หรือผู้รับจ้างให้บริการบำบัดน้ำเสีย ผู้ใดไม่จัดเก็บสถิติ ข้อมูล หรือไม่ทำบันทึกหรือรายงานตามมาตรา ๘๐ ต้องระวางโทษจำคุกไม่เกินหนึ่งเดือน หรือปรับไม่เกินหนึ่งหมื่นบาท หรือทั้งจำทั้งปรับตามมาตรา ๑๐๖
๒. ผู้ควบคุมระบบบำบัดน้ำเสียหรือผู้รับจ้างให้บริการบำบัดน้ำเสียผู้ใดทำบันทึกหรือรายงานโดยแสดงข้อความอันเป็นเท็จ ต้องระวางโทษจำคุกไม่เกินหนึ่งปี หรือปรับไม่เกินหนึ่งแสนบาท หรือทั้งจำทั้งปรับตามมาตรา ๑๐๗

0.0แบบ ทส. ๑

แบบบันทึกรายละเอียดของสถิติและข้อมูลซึ่งแสดงผลการทำงานของระบบบำบัดน้ำเสีย
ของแหล่งกำเนิดมลพิษ

ชื่อแหล่งกำเนิดมลพิษ : นิติบุคคลอาคารชุด เมโทรลักซ์ รัชดา

แหล่งกำเนิดมลพิษ ตั้งอยู่เลขที่ 461 หมู่ที่ ซอย อินทามระ 47

ถนน แขวง/ตำบล ดินแดง เขต/อำเภอ ดินแดง

จังหวัด กรุงเทพฯ โทรศัพท์ 02-0235461 โทรสาร

มี เป็นเจ้าของหรือผู้ครอบครองแหล่งกำเนิดมลพิษ

ประกอบกิจการประเภท อาคารชุด 4 อาคาร จำนวน 535 ห้อง

ใบอนุญาตเลขที่ (ถ้ามี) 6/2560 ออกให้โดย สำนักงานที่ดินกรุงเทพ สาขา ห้วยขวาง หมดอายุ วว/คค/ปปป

ซึ่งมีแผนผังแสดงการทำงานของระบบบำบัดน้ำเสีย ดังนี้

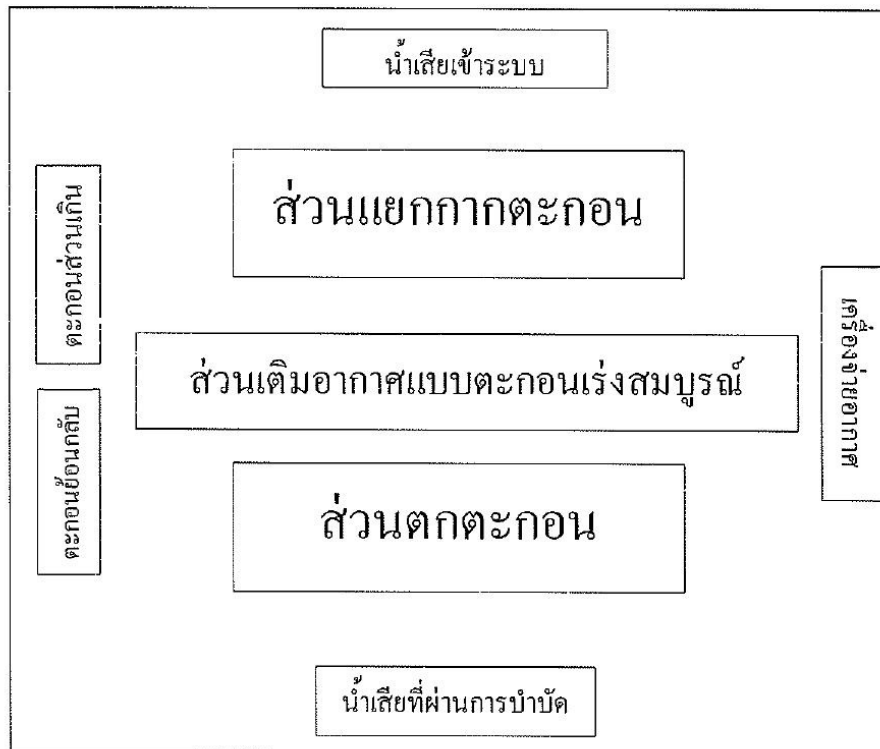

ได้จัดเก็บสถิติและข้อมูลแสดงผลการทำงานของระบบบำบัดน้ำเสียปรากฏตามตาราง ดังนี้

วัน เดือน ปี	สถิติและข้อมูลที่ได้รับจากแหล่งกำเนิดมลพิษ											ปริมาณ ตะกอน ส่วนเกิน ที่เกิดขึ้นจาก ระบบบำบัด น้ำเสียที่ นำไปกำจัด (ลบ.ม.)	ปัญหา อุปสรรค และ แนวทาง แก้ไข	ลายมือชื่อ ผู้บันทึก	
	ปริมาณ การใช้ ไฟฟ้า ของ ระบบ บำบัดน้ำ เสีย (หน่วย)	ปริมาณ น้ำใช้ ในชุด กิจกรรม ของ แหล่งกำเนิดมลพิษ (ลบ.ม.)	ปริมาณ น้ำเสียที่ เข้าระบบ บำบัดน้ำ เสีย(ลบ. ม.)	การระบาย น้ำทิ้งจากระบบ บำบัดน้ำเสีย (ระบาย/ ไม่ระบาย)	ปริมาณ สารเคมีหรือ สารสกัด ชีวภาพที่ใช้ (ชื่อ/ปริมาณ) (ลิตรหรือ กิโลกรัม)	การทำงานของระบบบำบัดน้ำเสีย									
						ระบบบำบัด น้ำเสีย (ปกติ/ผิดปกติ)	เครื่อง สูบน้ำ (ปกติ/ผิดปกติ)	เครื่องเติม อากาศ (ปกติ/ผิดปกติ)	เครื่องเติม ผสมน้ำเสีย (ปกติ/ผิดปกติ)	เครื่องเติม ผสมสารเคมี (ปกติ/ผิดปกติ)	เครื่องสูบน้ำ (ปกติ/ผิดปกติ)				อื่นๆ (ระบุ) (ปกติ/ผิดปกติ)
1/7/2565	133.2	67	53.6	/	-	/	/	/	-	-	-	-	-	-	
2/7/2565	133.2	70	56	/	-	/	/	/	-	-	-	-	-	-	
3/7/2565	133.2	71	56.8	/	-	/	/	/	-	-	-	-	-	-	
4/7/2565	133.2	73	58.4	/	-	/	/	/	-	-	-	-	-	-	
5/7/2565	133.2	59	47.2	/	-	/	/	/	-	-	-	-	-	-	
6/7/2565	133.2	60	48	/	-	/	/	/	-	-	-	-	-	-	
7/7/2565	133.2	61	48.8	/	-	/	/	/	-	-	-	-	-	-	
8/7/2565	133.2	68	54.4	/	-	/	/	/	-	-	-	-	-	-	
9/7/2565	133.2	70	56	/	-	/	/	/	-	-	-	-	-	-	
10/7/2565	133.2	74	59.2	/	-	/	/	/	-	-	-	-	-	-	
11/7/2565	133.2	70	56	/	-	/	/	/	-	-	-	-	-	-	
12/7/2565	133.2	75	60	/	-	/	/	/	-	-	-	-	-	-	
13/7/2565	133.2	75	60	/	-	/	/	/	-	-	-	-	-	-	
14/7/2565	133.2	76	60.8	/	-	/	/	/	-	-	-	-	-	-	
15/7/2565	133.2	80	64	/	-	/	/	/	-	-	-	-	-	-	

วัน เดือน ปี	สถิติและข้อมูลที่เกี่ยวข้องกับงานแหล่งกำเนิดมลพิษ														ปัญหา อุปกรณ์ และ แนวทาง แก้ไข	ปริมาณ ตะกอน ส่วนเกิน ที่เกิดขึ้นจาก ระบบบำบัด น้ำเสียที่ นำไปกำจัด (ลบ.ม.)
	ปริมาณ การใช้ ไฟฟ้า ของ ระบบ บำบัดน้ำ เสีย (หน่วย)	ปริมาณ น้ำใช้ ในทุก กิจกรรม ของ แหล่งกำเนิด มลพิษ (ลบ.ม.)	ปริมาณ น้ำเสียที่ เข้าระบบ บำบัดน้ำ เสีย(ลบ. ม.)	การระบาย น้ำทิ้งจากระบบ บำบัดน้ำเสีย (ระบาย/ ไม่ระบาย)	ปริมาณ สารเคมีหรือ สารสกัด ชีวภาพที่ใช้ (ชื่อปริมาณ) (ลิตรหรือ กิโลกรัม)	ปริมาณ น้ำเสีย (ปกติ/ผิดปกติ)	การทำงานของระบบบำบัดน้ำเสีย									
							เครื่องสูบน้ำ (ปกติ/ผิดปกติ)	เครื่องเติมอากาศ (ปกติ/ผิดปกติ)	เครื่องเติมลม (ปกติ/ผิดปกติ)	เครื่องกรองตะกอน (ปกติ/ผิดปกติ)	อื่นๆ (ระบุ) (ปกติ/ผิดปกติ)					
16/6/2564	133.2	76	60.8	/	-	/	/	/	-	-	-	-	-	-	-	
17/6/2564	133.2	75	60	/	-	/	/	/	-	-	-	-	-	-	-	
18/6/2564	133.2	74	59.2	/	-	/	/	/	-	-	-	-	-	-	-	
19/6/2564	133.2	66	52.8	/	-	/	/	/	-	-	-	-	-	-	-	
20/6/2564	133.2	61	48.8	/	-	/	/	/	-	-	-	-	-	-	-	
21/6/2564	133.2	62	49.6	/	-	/	/	/	-	-	-	-	-	-	-	
22/6/2564	133.2	66	52.8	/	-	/	/	/	-	-	-	-	-	-	-	
23/6/2564	133.2	71	56.8	/	-	/	/	/	-	-	-	-	-	-	-	
24/6/2564	133.2	68	54.4	/	-	/	/	/	-	-	-	-	-	-	-	
25/6/2564	133.2	67	53.6	/	-	/	/	/	-	-	-	-	-	-	-	
26/6/2564	133.2	68	54.4	/	-	/	/	/	-	-	-	-	-	-	-	
27/6/2564	133.2	70	56	/	-	/	/	/	-	-	-	-	-	-	-	
28/6/2564	133.2	76	60.8	/	-	/	/	/	-	-	-	-	-	-	-	
29/6/2564	133.2	73	58.4	/	-	/	/	/	-	-	-	-	-	-	-	
30/6/2564	133.2	70	56	/	-	/	/	/	-	-	-	-	-	-	-	
รวม	3996	2092	1673.6			ปกติ	ปกติ	ปกติ	ไม่มี	ไม่มี	ไม่มี	ไม่มี	ไม่มี	ไม่มี	ไม่มี	

- /หมายเหตุ ๑. ให้กรอกสถิติและข้อมูลเฉพาะในกรณีที่มีสถิติและข้อมูลนั้นๆ ในแต่ละวัน
๒. ในกรณีที่ระบบบำบัดน้ำเสียที่มีการติดตั้งเครื่องตรวจวัดคุณภาพน้ำทั้งแบบอัตโนมัติ ให้แนบผล
การตรวจวัดคุณภาพน้ำทั้งทุกวันแยกตามพารามิเตอร์ที่ตรวจวัด และทำการสรุปผลเป็น
สถิติและข้อมูลรายเดือน

ขอรับรองว่าการบันทึกสถิติและข้อมูลตามตารางข้างต้นถูกต้องทุกประการ
..... เจ้าของหรือผู้ครอบครองแหล่งกำเนิดมลพิษ
(..... น.ส.นนท์ วาฬไทย.....)
.....ผู้ควบคุมระบบบำบัดน้ำเสีย
(.....)
ใบอนุญาตเลขที่ หมดอายุ
ออกให้โดย.....
..... ผู้รับจ้างให้บริการบำบัดน้ำเสีย
(.....)
ใบอนุญาตเลขที่ หมดอายุ
ออกให้โดย

แบบ ทส. ๒

รายงานสรุปผลการดำเนินงานของระบบบำบัดน้ำเสีย

๑. ข้อมูลทั่วไป

แหล่งกำเนิดมลพิษ ตั้งอยู่เลขที่ 461 หมู่ที่ ซอย อินทามระ 47
ถนน แขวง/ตำบล ดินแดง เขต/อำเภอ ดินแดง
จังหวัด กรุงเทพฯ โทรศัพท์ 02-0235461 โทรสาร
มี เป็นเจ้าของหรือผู้ครอบครองแหล่งกำเนิดมลพิษ

ประกอบกิจการประเภท อาคารชุด 4 อาคาร จำนวน 535 ห้อง

ใบอนุญาตเลขที่(ถ้ามี) 6/2560 ออกให้โดย สำนักงานที่ดินกรุงเทพฯ หมดอายุ วว/ตด/ปปปป

ในการนี้ขอรายงานสรุปผลการดำเนินงานของระบบบำบัดน้ำเสียของแหล่งกำเนิดมลพิษสำหรับ

เดือน มิถุนายน พ.ศ. 2565 ตามที่ได้กำหนดในมาตรา ๘๐ แห่งพระราชบัญญัติส่งเสริมและรักษาคุณภาพสิ่งแวดล้อม

แห่งชาติ พ.ศ. ๒๕๓๕ ในฐานะ

..... เจ้าของหรือผู้ครอบครองแหล่งกำเนิดมลพิษ

(..... น.สนหนลี วาพัทไทย.....)

..... ผู้ควบคุมระบบบำบัดน้ำเสีย

(.....)

ใบอนุญาตเลขที่ หมดอายุ

ออกให้โดย

..... ผู้รับจ้างให้บริการบำบัดน้ำเสีย

(.....)

ใบอนุญาตเลขที่ หมดอายุ

ออกให้โดย

๒. ข้อมูลเกี่ยวกับระบบบำบัดน้ำเสีย และแหล่งรองรับน้ำทิ้ง

- (๑) ประเภท/ชนิดของระบบบำบัดน้ำเสีย ความสามารถในการบำบัดน้ำเสีย
- 1.ระบบบำบัดน้ำเสียแบบปอดเทียมอากาศ(Aerated Lagoonsinv AL) 240 ลบ.ม./วัน
- (๒) การทำงานของระบบบำบัดน้ำเสีย แบบต่อเนื่อง ชั่วโมง/วัน
- ☒ แบบไม่ต่อเนื่อง (ระบุ)
- (๓) อุปกรณ์และเครื่องมือที่ใช้ในระบบบำบัดน้ำเสีย ☒ เครื่องสูบน้ำ ☒ เครื่องเติมอากาศ
- เครื่องกวนผสมน้ำเสีย เครื่องกวนผสมสารเคมี
- เครื่องสูบละกอน อื่น ๆ (ระบุ)
- (๔) แหล่งรองรับน้ำทิ้ง (ระบุ) กรุงเทพมหานคร
- (๕) วิธีจัดการตะกอนที่เกิดขึ้นจากระบบบำบัดน้ำเสียและวิธีการกำจัด จ้างผู้รับเหมาสูบละกอนนำไปทิ้งยังระบบกำจัดของ กทม

๓. สรุปผลการทำงานของระบบบำบัดน้ำเสียเป็นรายเดือน

(๑) ปริมาณการใช้ไฟฟ้าของระบบบำบัดน้ำเสีย (หน่วย)	3996 หน่วย
(๒) ปริมาณน้ำใช้ทุกกิจกรรมในแหล่งกำเนิดมลพิษ (ลบ.ม.)	2092 ลบ.ม.
(๓) ปริมาณน้ำเสียที่เข้าระบบบำบัดน้ำเสีย (ลบ.ม.)	1673 ลบ.ม.
(๔) การระบายน้ำทั้งจากระบบบำบัดน้ำเสีย	<div> <div>■</div> <div>ระบายทุกวัน</div> </div> <div> <div>■</div> <div>ระบายบางวัน(ระบุวันที่ระบาย)</div> </div> <div> <div>■</div> <div>ไม่ระบายเลย</div> </div>
(๕) ปริมาณสารเคมีหรือสารสกัดชีวภาพที่ใช้ (ลิตรหรือกิโลกรัม)	
(๖) การทำงานของระบบบำบัดน้ำเสียและอุปกรณ์	
- ระบบบำบัดน้ำเสีย	<div> <div>■</div> <div>ปกติ</div> </div> <div> <div>■</div> <div>ผิดปกติ</div> </div>
- เครื่องสูบน้ำ	<div> <div>■</div> <div>ปกติ</div> </div> <div> <div>■</div> <div>ผิดปกติ</div> </div>
- เครื่องเติมอากาศ	<div> <div>■</div> <div>ปกติ</div> </div> <div> <div>■</div> <div>ผิดปกติ</div> </div>
(๗) ปริมาณตะกอนส่วนเกินจากระบบบำบัดน้ำเสียที่นำไปกำจัด (ลบ.ม.)	กิโลกรัม
(๘) ปัญหา อุปสรรค และแนวทางแก้ไข	

- คำเตือน ๑. เจ้าของหรือผู้ครอบครองแหล่งกำเนิดมลพิษ ผู้ควบคุมระบบบำบัดน้ำเสีย หรือผู้รับจ้างให้บริการบำบัดน้ำเสีย ผู้ใดไม่จัดเก็บสถิติ ข้อมูล หรือไม่ทำบันทึกหรือรายงานตามมาตรา ๕๐ ต้องระวางโทษจำคุกไม่เกินหนึ่งเดือน หรือปรับไม่เกินหนึ่งหมื่นบาท หรือทั้งจำทั้งปรับตามมาตรา ๑๐๖
๒. ผู้ควบคุมระบบบำบัดน้ำเสียหรือผู้รับจ้างให้บริการบำบัดน้ำเสียผู้ใดทำบันทึกหรือรายงานโดยแสดงข้อความอันเป็นเท็จ ต้องระวางโทษจำคุกไม่เกินหนึ่งปี หรือปรับไม่เกินหนึ่งแสนบาท หรือทั้งจำทั้งปรับตามมาตรา ๑๐๗

ภาคผนวก 4

เอกสารตรวจเช็คระบบป้องกันอัคคีภัยและเตือนภัย เอกสารตรวจเช็คถังดับเพลิง-ตู้ดับเพลิง



ภาคผนวก 8

อุปกรณ์ช่วยชีวิตประจำสระว่ายนํ้า และการดูแลสระว่ายนํ้า

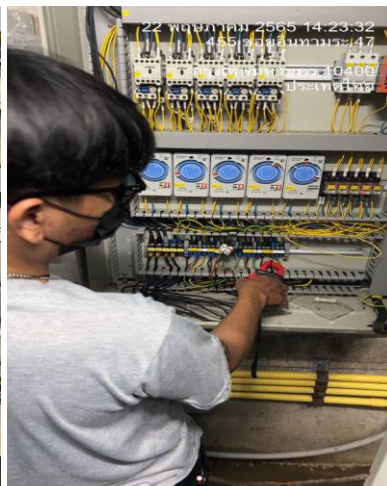
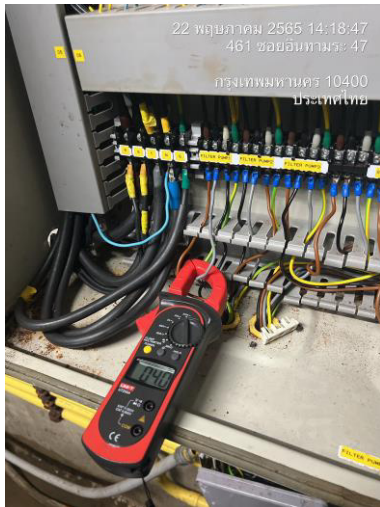

ภาคผนวก 9

งานดูแลสวน พื้นที่สีเขียว



ภาคผนวก 10

ป้ายสัญลักษณ์





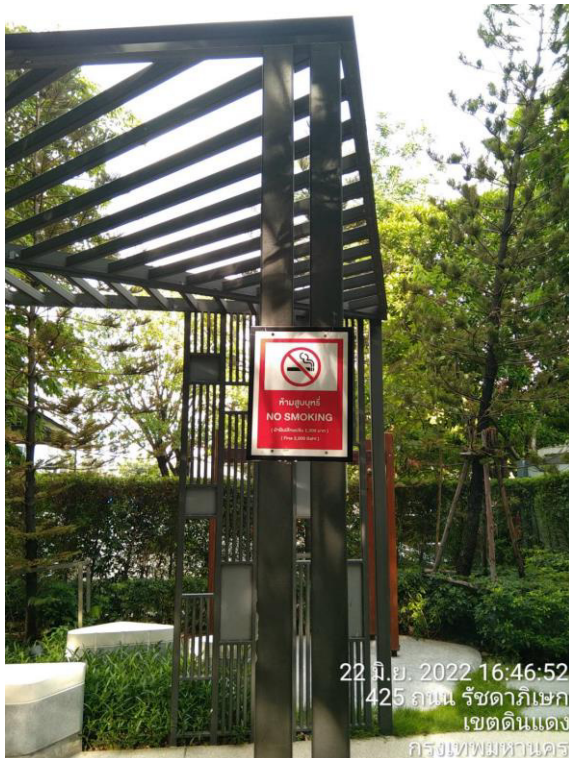

ภาคผนวก 11

งานทำความสะอาดอาคาร และการกำจัดขยะมูลฝอย

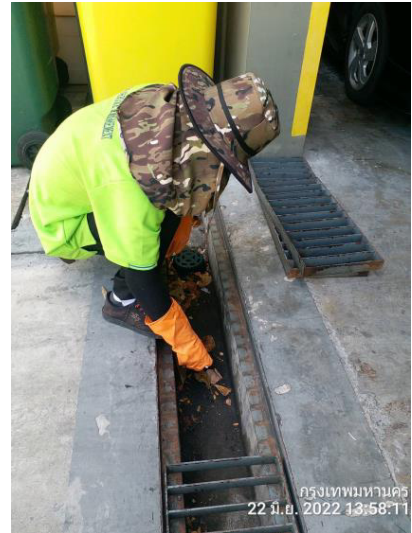
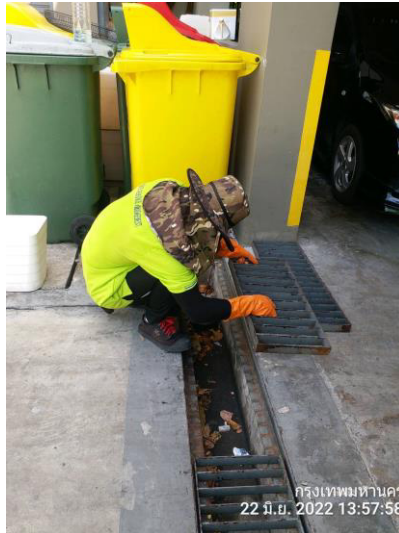

ภาคผนวก 12

งานฉีดน้ำจัดแมลงภายในอาคาร และพื้นที่โดยรอบ

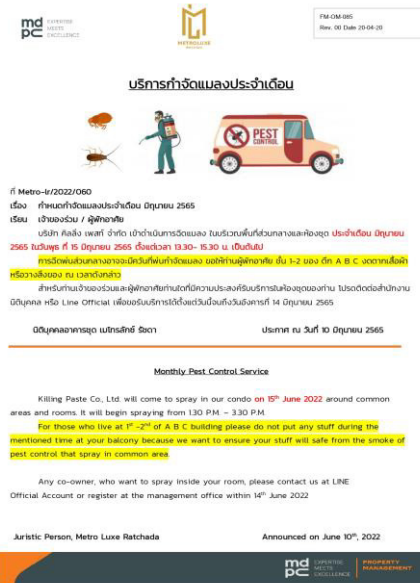

ภาคผนวก 14

กิจกรรม และสภาพเศรษฐกิจและสังคม



ภาคผนวก 16

เอกสารสำคัญนิติบุคคลอาคารชุด เมโทร ลักซ์ รัชดา

ทะเบียนบ้านอาคาร เอ บ้านเลขที่ 455

ความสำคัญของเอกสาร		56-30-13
<p>เอกสารนี้ เป็นหลักฐานของทางราชการที่จัดทําขึ้นตามกฎหมายว่าด้วยการทะเบียนราษฎร เพื่อมอบให้เจ้าบ้านเป็นผู้เก็บรักษา และ เจ้าบ้าน มีหน้าที่ต้องปฏิบัติตามกฎหมายดังต่อไปนี้</p> <p>ข้อ 1 กรณีมีคนเกิดในบ้าน เจ้าบ้าน ต้องแจ้งการเกิดภายใน 15 วัน นับแต่วันเกิด</p> <p>ข้อ 2 กรณีมีคนตายในบ้าน เจ้าบ้าน ต้องแจ้งการตายภายใน 24 ชั่วโมง นับแต่เวลาตาย</p> <p>ข้อ 3 เมื่อผู้อยู่ในบ้านย้ายที่อยู่ออกจากบ้าน หรือเมื่อมีผู้ย้ายที่อยู่เข้าบ้าน เจ้าบ้าน ต้องแจ้งการย้ายที่อยู่ภายใน 15 วัน นับแต่วันที่ย้ายออกจากบ้านหรือนับแต่วันที่ย้ายเข้าอยู่ในบ้าน แล้วแต่กรณี</p>		
บทกำหนดโทษ		
<p>- ผู้ใดไม่ปฏิบัติตามข้อ 1 - 3 มีโทษปรับไม่เกิน 1,000 บาท</p> <p>- ผู้ใดทำใช้ หรือแสดงหลักฐานอันเป็นเท็จ หรือกระทำการเพื่อให้ตนเองหรือผู้อื่นมีชื่อหรือมีรายการอย่างหนึ่งอย่างใดในทะเบียนบ้าน หรือเอกสารการทะเบียนราษฎรอื่นโดยมิชอบ ต้องระวางโทษจำคุกตั้งแต่หกเดือนถึงสามปี หรือปรับตั้งแต่สองหมื่นบาทถึงหนึ่งแสนบาท หรือทั้งจำทั้งปรับ</p> <p>ในกรณีผู้กระทำความผิดตามวรรคหนึ่งเป็นคนที่ไม่มีสัญชาติไทยตามกฎหมายว่าด้วยสัญชาติ ต้องระวางโทษจำคุกตั้งแต่หกเดือนถึงห้าปี และปรับตั้งแต่สองหมื่นบาทถึงสองแสนบาท</p>		
รายการเกี่ยวกับบ้าน		เล่มที่ 1
เลขรหัสประจำบ้าน	1026-021542-2	สำนักทะเบียน
รายการที่อยู่	455 ซอยอินทามระ 47 แขวงรัชดาภิเษก เขตดินแดง กรุงเทพมหานคร	ท้องที่
ชื่อหมู่บ้าน	คำซอ4/60ใบรับแจ้ง2/59ลว12เมย.59	ชื่อบ้าน
ประเภทบ้าน	สำนักงาน	โครงการ
ลักษณะบ้าน	อาคารชุด 8 ชั้น 143 ห้อง	เมโทร ลักซ์ รัชดา อาคาร เอ
วันเดือนปีที่กำหนดบ้านเลขที่	18 กุมภาพันธ์ พ.ศ.2560	
ลงชื่อ		นายทะเบียน
	(นายพงษ์ศักดิ์ อยู่เกิด)	
วันเดือนปีที่พิมพ์ทะเบียนบ้าน	12 พฤษภาคม พ.ศ.2563	

ทะเบียนบ้านอาคาร บี บ้านเลขที่ 457

56-30-13

ความสำคัญของเอกสาร

เอกสารนี้ เป็นหลักฐานของทางราชการที่จัดทำขึ้นตามกฎหมายว่าด้วยการทะเบียนราษฎร เพื่อมอบให้เจ้าบ้านเป็นผู้เก็บรักษา และ เจ้าบ้าน มีหน้าที่ต้องปฏิบัติตามกฎหมายดังต่อไปนี้

ข้อ 1 กรณีมีคนเกิดในบ้าน เจ้าบ้าน ต้องแจ้งการเกิดภายใน 15 วัน นับแต่วันเกิด

ข้อ 2 กรณีมีคนตายในบ้าน เจ้าบ้าน ต้องแจ้งการตายภายใน 24 ชั่วโมง นับแต่เวลาตาย

ข้อ 3 เมื่อผู้อยู่ในบ้านย้ายที่อยู่ออกจากบ้าน หรือเมื่อมีผู้ย้ายที่อยู่เข้าบ้าน เจ้าบ้าน ต้องแจ้งการย้ายที่อยู่ภายใน 15 วัน นับแต่วันที่ย้ายออกจากบ้านหรือนับแต่วันที่ย้ายเข้าอยู่ในบ้าน แล้วแต่กรณี

บทกำหนดโทษ

- ผู้ใดไม่ปฏิบัติตามข้อ 1 - 3 มีโทษปรับไม่เกิน 1,000 บาท
- ผู้ใดทำใช้ หรือแสดงหลักฐานอันเป็นเท็จ หรือกระทำการเพื่อให้ตนเองหรือผู้อื่นมีชื่อหรือมีรายการอย่างหนึ่งอย่างใดในทะเบียนบ้าน หรือเอกสารการทะเบียนราษฎรอื่นโดยมิชอบ ต้องระวางโทษจำคุกตั้งแต่หกเดือนถึงสามปี หรือปรับตั้งแต่สองหมื่นบาทถึงหนึ่งแสนบาท หรือทั้งจำทั้งปรับ

ในกรณีผู้กระทำความผิดตามวรรคหนึ่งเป็นคนซึ่งไม่มีสัญชาติไทยตามกฎหมายว่าด้วยสัญชาติ ต้องระวางโทษจำคุกตั้งแต่หกเดือนถึงห้าปี และปรับตั้งแต่สองหมื่นบาทถึงสองแสนบาท

รายการเกี่ยวกับบ้าน

เล่มที่ 1

เลขรหัสประจำบ้าน 1026-021543-1

สำนักทะเบียน กิ่งกั้น เขตดินแดง

รายการที่อยู่ 457 ซอยอินทามระ 47

แขวงรัชดาภิเษก เขตดินแดง กรุงเทพมหานคร

ชื่อหมู่บ้าน ค่าขอ4/60ใบรับแจ้ง2/59ลว12เมย.59 ชื่อบ้าน โครงการ เมโทร ลักซ์ รัชดา อาคาร บี

ประเภทบ้าน สำนักงาน

ลักษณะบ้าน อาคารชุด 8 ชั้น 135 ห้อง

วันเดือนปีที่กำหนดบ้านเลขที่ 18 กุมภาพันธ์ พ.ศ.2560

ลงชื่อ

(นายพงษ์ศักดิ์ อยู่เกิด)

นายทะเบียน

วันเดือนปีที่พิมพ์ทะเบียนบ้าน 12 พฤษภาคม พ.ศ.2563

1

ทะเบียนบ้านอาคาร ซี บ้านเลขที่ 459

56-30-13	ความสำคัญของเอกสาร
<p>เอกสารนี้ เป็นหลักฐานของทางราชการที่จัดทำขึ้นตามกฎหมายว่าด้วยการทะเบียนราษฎร เพื่อมอบให้เจ้าบ้านเป็นผู้เก็บรักษา และ เจ้าบ้าน มีหน้าที่ต้องปฏิบัติตามกฎหมายดังต่อไปนี้</p> <p>ข้อ 1 กรณีมีคนเกิดในบ้าน เจ้าบ้าน ต้องแจ้งการเกิดภายใน 15 วัน นับแต่วันเกิด</p> <p>ข้อ 2 กรณีมีคนตายในบ้าน เจ้าบ้าน ต้องแจ้งการตายภายใน 24 ชั่วโมง นับแต่เวลาตาย</p> <p>ข้อ 3 เมื่อผู้อยู่ในบ้านย้ายที่อยู่ออกจากบ้าน หรือเมื่อมีผู้อยู่ย้ายเข้ามาในบ้าน เจ้าบ้าน ต้องแจ้งการย้ายที่อยู่ภายใน 15 วัน นับแต่วันที่ย้ายออกจากบ้านหรือนับแต่วันที่ย้ายเข้าอยู่ภายในบ้าน แล้วแต่กรณี</p>	
บทกำหนดโทษ	
<p>- ผู้ใดไม่ปฏิบัติตามข้อ 1 - 3 มีโทษปรับไม่เกิน 1,000 บาท</p> <p>- ผู้ใดทำใช้ หรือแสดงหลักฐานอันเป็นเท็จ หรือกระทำการเพื่อให้ตนเองหรือผู้อื่นมีชื่อหรือมีรายการอย่างหนึ่งอย่างใดในทะเบียนบ้าน หรือเอกสารการทะเบียนราษฎรอื่นโดยมิชอบ ต้องระวางโทษจำคุกตั้งแต่หกเดือนถึงสามปี หรือปรับตั้งแต่สองหมื่นบาทถึงหนึ่งแสนบาท หรือทั้งจำทั้งปรับ</p> <p>ในกรณีผู้กระทำความผิดตามวรรคหนึ่งเป็นคนที่ไม่มีสัญชาติไทยตามกฎหมายว่าด้วยสัญชาติ ต้องระวางโทษจำคุกตั้งแต่หกเดือนถึงห้าปี และปรับตั้งแต่สองหมื่นบาทถึงสองแสนบาท</p>	
รายการเกี่ยวกับบ้าน เล่มที่ 1	
เลขรหัสประจำบ้าน 1026-021544-9 รายการที่อยู่ 459 ซอยอินทามระ 47 แขวงรัชดาภิเษก เขตดินแดง กรุงเทพมหานคร ชื่อหมู่บ้าน คำขอ4/60ใบรับแจ้ง2/59ลง12เมย.59 ประเภทบ้าน สำนักงาน วันเดือนปีที่กำหนดบ้านเลขที่ 18 กุมภาพันธ์ พ.ศ.2560	สำนักทะเบียนท้องถิ่น เขตดินแดง ชื่อบ้าน โครงการ เมโทร ลักซ์ รัชดา อาคาร ซี ลักษณะบ้าน อาคารชุด 8 ชั้น 167 ห้อง ลงชื่อ  นายทะเบียน (นายพงษ์ศักดิ์ อยู่เกิด) วันเดือนปีที่พิมพ์ทะเบียนบ้าน 12 พฤษภาคม พ.ศ.2563
1	

ทะเบียนบ้านอาคาร ติ บ้านเลขที่ 461

ความสำคัญของเอกสาร

56-30-13

เอกสารนี้ เป็นหลักฐานของทางราชการที่จัดทำขึ้นตามกฎหมายว่าด้วยการทะเบียนราษฎร เพื่อมอบให้เจ้าบ้านเป็นผู้เก็บรักษา และ เจ้าบ้าน มีหน้าที่ต้องปฏิบัติตามกฎหมายดังต่อไปนี้

ข้อ 1 กรณีมีคนเกิดในบ้าน เจ้าบ้าน ต้องแจ้งการเกิดภายใน 15 วัน นับแต่วันเกิด

ข้อ 2 กรณีมีคนตายในบ้าน เจ้าบ้าน ต้องแจ้งการตายภายใน 24 ชั่วโมง นับแต่เวลาตาย

ข้อ 3 เมื่อผู้อยู่ในบ้านย้ายที่อยู่ออกจากบ้าน หรือเมื่อมีผู้อยู่ย้ายเข้ามาในบ้าน เจ้าบ้าน ต้องแจ้งการย้ายที่อยู่ภายใน 15 วัน นับแต่วันที่ย้ายออกจากบ้านหรือนับแต่วันที่ย้ายเข้าอยู่ภายในบ้าน แล้วแต่กรณี

บทกำหนดโทษ

- ผู้ใดไม่ปฏิบัติตามข้อ 1 - 3 มีโทษปรับไม่เกิน 1,000 บาท
- ผู้ใดทำใช้ หรือแสดงหลักฐานอันเป็นเท็จ หรือกระทำการเพื่อให้ตนเองหรือผู้อื่นมีชื่อหรือมีรายการอย่างหนึ่งอย่างใดในทะเบียนบ้าน หรือเอกสารการทะเบียนราษฎรอื่นโดยมิชอบ ต้องระวางโทษจำคุกตั้งแต่หกเดือนถึงสามปี หรือปรับตั้งแต่สองหมื่นบาทถึงหนึ่งแสนบาท หรือทั้งจำทั้งปรับ

ในกรณีผู้กระทำความผิดตามวรรคหนึ่งเป็นคนที่ไม่มีสัญชาติไทยตามกฎหมายว่าด้วยสัญชาติ ต้องระวางโทษจำคุกตั้งแต่หกเดือนถึงห้าปี และปรับตั้งแต่สองหมื่นบาทถึงสองแสนบาท

รายการเกี่ยวกับบ้าน

เล่มที่ 1

เลขรหัสประจำบ้าน 1026-021567-8

สำนักทะเบียนท้องที่ดินแดน

รายการที่อยู่ 461 ซอยอินทามระ 47

แขวงรัชดาภิเษก เขตดินแดง กรุงเทพมหานคร

ชื่อหมู่บ้าน ค้าซอย7/60ลว18กพ60

ชื่อบ้าน สำนักงาน"โครงการ เมโทร ลักซ์"อาคาร

ประเภทบ้าน สำนักงาน

ลักษณะบ้าน อาคารชุด 8 ชั้น 90 ห้อง

วันเดือนปีที่กำหนดบ้านเลขที่ 12 เมษายน พ.ศ.2560

ลงชื่อ

(นายพงษ์ศักดิ์ อยู่เกิด)

นายทะเบียน

วันเดือนปีที่พิมพ์ทะเบียนบ้าน 12 พฤษภาคม พ.ศ.2563

1

แบบ ยผ. 4 ใบรับรองแจ้งการก่อสร้าง ดัดแปลง หรือ รื้อถอนอาคาร ตามมาตรา 39 ตรี - หน้าที่ 1

แบบ ยผ. ๔

ใบรับแจ้งการก่อสร้าง ดัดแปลง หรือรื้อถอนอาคาร ตามมาตรา ๓๙ ตรี

เลขที่ ๒/๒๕๕๕

ได้รับแจ้งจาก บริษัท ไนรท์ ดีเวลลอปเม้นท์ กรุงเทพมหานคร จำกัด โดย นายวิชาญ ศิริเวชวรารุณ และ
นายณัฏฐาติ กลิ่นพิพัฒน์ เจ้าของอาคารหรือตัวแทนเจ้าของอาคาร/ผู้ครอบครองอาคาร
อยู่บ้านเลขที่ ๑๐๐/๑ หมู่ที่ ๑ ตรอก/ซอย ถนน พระรามเก้า
ตำบล/แขวง ห้วยขวาง อำเภอ/เขต ห้วยขวาง จังหวัด กรุงเทพมหานคร
ตั้งข้อความต่อไปนี้

ข้อ ๑ ทำการ

☒ ก่อสร้างอาคาร

☐ ดัดแปลงอาคาร

☐ รื้อถอนอาคาร

ที่บ้านเลขที่ ๑ - หมู่ที่ ๑ ตรอก/ซอย อินทามระ ๔๗ ถนน
ตำบล/แขวง ดินแดง อำเภอ/เขต ดินแดง จังหวัด กรุงเทพมหานคร
ในที่ดินโฉนดที่ดินเลขที่ ๒๒๕๐๒, ๓๕๒๐, ๓๕๑๐, ๓๕๐๘, ๓๕๐๖, ๓๓๖๙, ๓๕๐๕, ๓๕๑๕, ๓๓๗๐,
๒๒๕๐๗, ๒๒๕๔๘, ๒๕๔๘, ๒๒๕๕๕, ๒๑๒, ๒๑๓, ๒๑๔, ๒๑๕ เป็นที่ดินของ บริษัท ไนรท์
ดีเวลลอปเม้นท์ กรุงเทพมหานคร จำกัด

ข้อ ๒ เป็นอาคาร

๒.๑ ชนิด ค.ส.ล. ๘ ชั้น (อาคาร D) จำนวน ๑ หลัง เพื่อใช้เป็น อาคารชุดอยู่อาศัย,
ที่จอดรถ มีพื้นที่รวมกัน/ความยาว ๖,๗๔๘.๗๑ ตารางเมตร/เมตร ที่จอดรถ ที่กลับรถ และทางเข้าออก
ของรถ จำนวน ๓๗ คัน มีพื้นที่ ๑,๙๖๕.๐๕ ตารางเมตร

๒.๒ ชนิด ค.ส.ล. ๘ ชั้น (อาคาร A) จำนวน ๑ หลัง เพื่อใช้เป็น อาคารชุดอยู่อาศัย,
ที่จอดรถ มีพื้นที่รวมกัน/ความยาว ๕,๖๔๗.๓๓ ตารางเมตร/เมตร ที่จอดรถ ที่กลับรถ และทางเข้าออก
ของรถ จำนวน ๔๘ คัน มีพื้นที่ ตารางเมตร

๒.๓ ชนิด ค.ส.ล. ๘ ชั้น (อาคาร B) จำนวน ๑ หลัง เพื่อใช้เป็น อาคารชุดอยู่อาศัย,
ที่จอดรถ มีพื้นที่รวมกัน/ความยาว ๕,๒๕๒.๗๘ ตารางเมตร/เมตร ที่จอดรถ ที่กลับรถ และทางเข้าออก
ของรถ จำนวน ๔๕ คัน มีพื้นที่ ตารางเมตร

๒.๔ ชนิด ค.ส.ล. ๘ ชั้น (อาคาร C) จำนวน ๑ หลัง เพื่อใช้เป็น อาคารชุดอยู่อาศัย,
ที่จอดรถ มีพื้นที่รวมกัน/ความยาว ๖,๕๐๒.๗๘ ตารางเมตร/เมตร ที่จอดรถ ที่กลับรถ และทางเข้าออก
ของรถ จำนวน ๕๕ คัน มีพื้นที่ ตารางเมตร

๒.๕ ชนิด สระว่ายน้ำ จำนวน ๑ สระ เพื่อใช้เป็น สระว่ายน้ำ
มีพื้นที่รวมกัน/ความยาว ตารางเมตร/เมตร ที่จอดรถ ที่กลับรถ และทางเข้าออกของรถ
จำนวน คัน มีพื้นที่ ตารางเมตร

แบบ ยพ. 4 ใบรับรองแจ้งการก่อสร้าง ดัดแปลง หรือ รื้อถอนอาคาร ตามมาตรา 39 ตรี - หน้าที่ 2

-๒-

ข้อ ๓ โดยมี

- ☐ นายเสรี ธนะขันธ์ (ว.สถ. ๕๖๘) เป็นสถาปนิกผู้ออกแบบ
- ☐ นายเสรี ธนะขันธ์ (ว.สถ. ๕๖๘) เป็นสถาปนิกผู้ควบคุมงาน
- ☐ นายนิมิตร ศุภไพบุลย์ (ว.ย. ๑๖๐๓) เป็นวิศวกรผู้ออกแบบและคำนวณโครงสร้าง
- ☐ นายนิมิตร ศุภไพบุลย์ (ว.ย. ๑๖๐๓) เป็นวิศวกรผู้ควบคุมงานโครงสร้าง
- ☐ นายอัศวเดช สุนทรเกตุ (ว.ก. ๔๓๙) เป็นวิศวกรผู้ออกแบบระบบปรับอากาศและระบบระบายอากาศ และระบบป้องกันเพลิงไหม้
- ☐ นายอัศวเดช สุนทรเกตุ (ว.ก. ๔๓๙) เป็นวิศวกรผู้ควบคุมงานระบบปรับอากาศและระบบระบายอากาศ และระบบป้องกันเพลิงไหม้
- ☐ นายเขวลิตร์ บุญจันทร์ (ว.ส. ๕๗) เป็นวิศวกรผู้ออกแบบระบบบำบัดน้ำเสียและการระบายน้ำทิ้ง
- ☐ นายเขวลิตร์ บุญจันทร์ (ว.ส. ๕๗) เป็นวิศวกรผู้ควบคุมงานระบบบำบัดน้ำเสียและการระบายน้ำทิ้ง
- ☐ นายเขวลิตร์ บุญจันทร์ (ว.ส. ๕๗) เป็นวิศวกรผู้ออกแบบระบบประปา
- ☐ นายเขวลิตร์ บุญจันทร์ (ว.ส. ๕๗) เป็นวิศวกรผู้ควบคุมงานระบบประปา
- ☐ นายอัศวเดช สุนทรเกตุ (ว.ก. ๔๓๙) เป็นวิศวกรผู้ออกแบบระบบลิฟต์
- ☐ นายอัศวเดช สุนทรเกตุ (ว.ก. ๔๓๙) เป็นวิศวกรผู้ควบคุมงานระบบลิฟต์
- ☐ นายวัลลภ ขวัญศิริวัฒน์ (ว.ฟก. ๓๘๔) เป็นวิศวกรผู้ออกแบบระบบไฟฟ้า
- ☐ นายวัลลภ ขวัญศิริวัฒน์ (ว.ฟก. ๓๘๔) เป็นวิศวกรผู้ควบคุมงานระบบไฟฟ้า
- ☐ นายรังษี นันทสาร (ว.ย. ๖๙๖) เป็นวิศวกรผู้ดำเนินการตรวจสอบงานออกแบบและคำนวณส่วนต่างๆ ของโครงสร้างอาคาร

ข้อ ๔ กำหนดแล้วเสร็จใน ๓๖๕ วัน โดยจะเริ่มต้นก่อสร้างอาคาร/ดัดแปลงอาคาร/รื้อถอนอาคาร
วันที่ ๑๒ เมษายน ๒๕๕๕ และจะแล้วเสร็จวันที่ ๑๑ เมษายน ๒๕๖๐

ข้อ ๕ ค่าธรรมเนียมในการตรวจแบบก่อสร้าง/ดัดแปลง

- (๑) อาคาร จำนวนเงิน ๙๖,๖๔๖.๔๐ บาท
- (๒) ท่อระบายน้ำ รั้ว เขื่อน กำแพงหรืออื่นๆ จำนวนเงิน ๑๓๙.๑๒ บาท
- (๓) ทางวิ่งหรือที่จอดรถยนต์ภายนอกอาคาร จำนวนเงิน ๕,๕๘๖.๒๖ บาท
- (๔) ป้าย จำนวนเงิน บาท
- (๕) อื่นๆ จำนวนเงิน ในอนุญาตก่อสร้าง ๒๐.๐๐ บาท
- รวมทั้งสิ้น จำนวนเงิน ๑๐๒,๓๙๑.๗๘ บาท

ข้อ ๖ ผู้แจ้งต้องปฏิบัติตามหลักเกณฑ์ วิธีการ และเงื่อนไขตามที่กำหนดในกฎกระทรวง ข้อบัญญัติท้องถิ่น
ซึ่งออกตามความในมาตรา ๘ (๑๑) มาตรา ๙ หรือ มาตรา ๑๐ แห่งพระราชบัญญัติควบคุมอาคาร พ.ศ. ๒๕๒๒
และกฎหมายอื่นที่เกี่ยวข้อง



แบบ ยพ. 4 ใบรับรองแจ้งการก่อสร้าง ดัดแปลง หรือ รื้อถอนอาคาร ตามมาตรา 39 ตรี - หน้าที่ 3

-๓-

ข้อ ๗ ในกรณีที่ผู้แจ้งไม่ก่อสร้าง ดัดแปลง หรือรื้อถอนอาคารตามที่ได้แจ้งไว้ภายในหนึ่งร้อยยี่สิบวัน นับแต่วันที่ได้ออกใบรับแจ้ง ให้ถือว่าผู้แจ้งไม่ประสงค์จะก่อสร้าง ดัดแปลง หรือรื้อถอนอาคารตามใบรับแจ้ง อีกต่อไป และให้ใบรับแจ้งเป็นอันยกเลิก

ข้อ ๘ ภายในหนึ่งร้อยยี่สิบวันนับแต่วันที่ได้ออกใบรับแจ้งตามมาตรา ๓๙ ทวิ หรือนับแต่วันที่มีการ ก่อสร้างดัดแปลง หรือรื้อถอนอาคาร แล้วแต่กรณี หากเจ้าพนักงานท้องถิ่นตรวจพบเหตุไม่ถูกต้องเจ้าพนักงาน ท้องถิ่นยังคงมีอำนาจสั่งให้ผู้แจ้งดำเนินการ ดังต่อไปนี้

(๑) กรณีที่ผู้แจ้งได้แจ้งข้อมูลหรือยื่นเอกสารและหลักฐานตามมาตรา ๓๙ ทวิ ไว้ไม่ถูกต้อง เจ้าพนักงานท้องถิ่นจะมีหนังสือแจ้งข้อบกพร่องให้ผู้แจ้งดำเนินการแก้ไขข้อมูล เอกสารและหลักฐานให้ถูกต้อง ครบถ้วน ทั้งนี้ ภายในสิบห้าวันนับแต่วันที่ได้รับแจ้ง ในกรณีที่ผู้แจ้งไม่ดำเนินการแก้ไขให้แล้วเสร็จภายใน ระยะเวลาที่กำหนด และมีการก่อสร้าง ดัดแปลง หรือรื้อถอนอาคารแล้ว เจ้าพนักงานท้องถิ่นจะดำเนินการตาม มาตรา ๔๐ (๑) และหากอาคารได้ก่อสร้าง หรือดัดแปลง จนแล้วเสร็จตามที่ได้แจ้งไว้ เจ้าพนักงานท้องถิ่น จะดำเนินการตามมาตรา ๔๐ (๒) จนกว่าจะดำเนินการแก้ไขให้ถูกต้อง

(๒) กรณีที่แผนผังบริเวณ แบบแปลน รายการประกอบแบบแปลน หรือรายการคำนวณของ อาคารที่ผู้แจ้งได้ยื่นไว้ตามมาตรา ๓๙ ทวิ ไม่ถูกต้องตามบทบัญญัติแห่งพระราชบัญญัตินี้ กฎกระทรวงหรือ ข้อบัญญัติท้องถิ่นที่ออกตามพระราชบัญญัตินี้ หรือกฎหมายอื่นที่เกี่ยวข้อง เจ้าพนักงานท้องถิ่นจะมีหนังสือ แจ้งข้อบกพร่องให้ผู้แจ้งแก้ไขแผนผังบริเวณ แบบแปลน รายการประกอบแบบแปลน หรือรายการคำนวณ ให้ถูกต้องตามบทบัญญัติแห่งพระราชบัญญัตินี้ กฎกระทรวงหรือข้อบัญญัติท้องถิ่นที่ออกตามพระราชบัญญัตินี้ หรือกฎหมายที่เกี่ยวข้อง ภายในระยะเวลาที่เจ้าพนักงานท้องถิ่นกำหนดแต่ต้องไม่น้อยกว่าสามสิบวัน

(๓) กรณีการก่อสร้าง ดัดแปลง หรือรื้อถอนอาคารที่ได้แจ้งไว้ไม่ถูกต้องตามบทบัญญัติ แห่งพระราชบัญญัตินี้ กฎกระทรวงหรือข้อบัญญัติท้องถิ่นที่ออกตามพระราชบัญญัตินี้ หรือกฎหมายอื่น ที่เกี่ยวข้อง เจ้าพนักงานท้องถิ่นจะมีหนังสือแจ้งข้อบกพร่องให้ผู้แจ้งดำเนินการก่อสร้าง ดัดแปลง หรือรื้อถอน อาคารดังกล่าวให้ถูกต้องตามบทบัญญัติแห่งพระราชบัญญัตินี้ กฎกระทรวงหรือข้อบัญญัติท้องถิ่นที่ออกตาม พระราชบัญญัตินี้หรือกฎหมายอื่นที่เกี่ยวข้องภายในระยะเวลาที่เจ้าพนักงานท้องถิ่นกำหนดแต่ต้องไม่น้อยกว่า สามสิบวัน และในระหว่างระยะเวลาที่ผู้แจ้งดำเนินการแก้ไขตามหนังสือแจ้งข้อบกพร่อง ให้ผู้แจ้งระงับการ ก่อสร้าง ดัดแปลง หรือรื้อถอนอาคารในส่วนที่ไม่ถูกต้องนั้นจนกว่าจะได้ปฏิบัติให้ถูกต้อง เว้นแต่เป็นการกระทำ เพื่อแก้ไขให้เป็นไปตามข้อบกพร่องของเจ้าพนักงานท้องถิ่น ในกรณีที่ผู้แจ้งไม่ดำเนินการแก้ไขให้แล้วเสร็จภายใน ระยะเวลาที่เจ้าพนักงานท้องถิ่นได้กำหนดไว้ในหนังสือแจ้งข้อบกพร่องให้ถือว่าผู้แจ้งไม่ประสงค์จะก่อสร้าง ดัดแปลง หรือรื้อถอนอาคารตามที่ได้แจ้งไว้ในวันอีกต่อไป และให้เจ้าพนักงานท้องถิ่นมีคำสั่งยกเลิกใบรับแจ้งที่ได้ ออกไว้และมีอำนาจดำเนินการตามมาตรา ๔๐ (๑) และ (๒) และมาตรา ๔๒ แล้วแต่กรณี

52

2

แบบ ยพ. 4 ใบรับรองแจ้งการก่อสร้าง ดัดแปลง หรือ รื้อถอนอาคาร ตามมาตรา 39 ตรี - หน้าที่ 4

-๔-

(๔) ถ้าเจ้าพนักงานท้องถิ่นมีหนังสือแจ้งข้อเท็จจริงให้ผู้แจ้งตามมาตรา ๓๙ ตรี
ทราบภายในหนึ่งร้อยยี่สิบวันนับแต่วันที่ได้ออกใบรับแจ้งตามมาตรา ๓๙ ตรี หรือนับแต่วันที่เริ่มการก่อสร้าง
ดัดแปลง หรือรื้อถอนอาคาร แล้วแต่กรณี ให้ถือว่า การก่อสร้าง ดัดแปลง หรือรื้อถอนอาคารดังกล่าวได้รับ
อนุญาตจากเจ้าพนักงานท้องถิ่นแล้ว เว้นแต่กรณีดังต่อไปนี้ เจ้าพนักงานท้องถิ่นมีอำนาจแจ้งข้อเท็จจริงได้
ตลอดเวลา

(๔.๑) กรณีเกี่ยวกับการรื้อถอนที่สาธารณะ

(๔.๒) กรณีเกี่ยวกับระยะ หรือระดับระหว่างอาคารกับถนน ตรอก ซอย ทางเท้า
หรือที่สาธารณะ ที่เป็นการฝ่าฝืนกฎกระทรวง ประกาศ หรือข้อบัญญัติท้องถิ่นที่ออกตามพระราชบัญญัติ
หรือกฎหมายอื่นที่เกี่ยวข้องที่ใช้บังคับอยู่ในขณะที่ผู้แจ้งได้ยื่นแจ้ง หรือ

(๔.๓) กรณีเกี่ยวกับข้อกำหนดในการห้ามก่อสร้าง ดัดแปลง รื้อถอน ใช้ หรือเปลี่ยน
การใช้ อาคารชนิดใดหรือประเภทใดที่เป็นการฝ่าฝืนกฎกระทรวง ประกาศ หรือข้อบัญญัติท้องถิ่นที่ออกตาม
พระราชบัญญัติหรือกฎหมายอื่นที่เกี่ยวข้องที่ใช้บังคับอยู่ในขณะที่ผู้แจ้งได้ยื่นแจ้ง

ข้อ ๙ ผู้แจ้งยังคงมีหน้าที่ต้องขออนุญาตเกี่ยวกับอาคารนั้น ตามกฎหมายอื่นในส่วนที่เกี่ยวข้อง
ต่อไปด้วย

ข้อ ๑๐ ห้ามทำการก่อสร้าง ดัดแปลง รื้อถอน เคลื่อนย้ายอาคาร หรือใช้อาคารให้ผิดไปจากที่ได้แจ้งไว้

นท. [Signature]



[Signature]

[Signature]

6 ພູ

อาคารประเภทควบคุมการใช้ ตามมาตรา 32

ห้ามเปลี่ยนแปลงการใช้อาคาร

คำเตือน

ให้จัดส่งรายงานผลการตรวจสอบใหญ่ของอาคาร ตามกฎกระทรวงฯ

ว่าด้วยหลักเกณฑ์การตรวจสอบอาคาร พ.ศ. 2548 ภายใน 30 วัน

ก่อนใบรับรองการก่อสร้างอาคารจะมีระยะเวลาครบ 1 ปี

ใบรับรองการก่อสร้างอาคาร ดัดแปลงอาคาร หรือเคลื่อนย้ายอาคาร



อาคารชุดอยู่อาศัย
จตุรภยน์

แบบ อ.๖

เลขที่.....๖...../๒๕๖๐

ใบรับรองฉบับนี้แสดงว่า...บริษัท ไบรท์ ดีเวลลอปเม้นท์ กรุงเทพมหานคร โดย นายวิชาญ ศิริเวทวรวิ...นางสาวศิริรัตน์ วงศ์วัฒนา...เจ้าของอาคาร/ผู้ครอบครองอาคาร...อยู่บ้านเลขที่...๑๐๐/๑...อาคารวรสมนิตี...ชั้น ๑๗...ซอย...ถนน...พระราม ๕...หมู่ที่...ตำบล/แขวง...หัวขวาง...อำเภอ/เขต...หัวขวาง...จังหวัด...กรุงเทพมหานคร...ได้ทำการ...ก่อสร้าง...อาคาร...เป็นไปโดยถูกต้องตามที่ได้รับอนุญาตในใบอนุญาต...แบบ ยผ.๔...เลขที่...๒/๒๕๕๙...ลงวันที่...๑๒...เดือน...เมษายน...พ.ศ. ๒๕๕๙...ซึ่งอาคารดังกล่าวเป็นอาคารประเภทควบคุมการใช้...เจ้าพนักงานท้องถิ่นจึงออกใบรับรองให้ดังต่อไปนี้

ข้อ ๑ เป็นอาคาร

(๑) ชนิด ค.ส.ล. ๘ ชั้น (อาคาร D) จำนวน ๑ หลัง เพื่อใช้เป็น อาคารขุดอยู่อาศัย ที่จอดรถ
พื้นที่/ความยาว ๖๗๑๘.๗๑ ตารางเมตร ที่จอดรถยนต์ และทางเข้าออกของรถ จำนวน ๓๗ คัน
พื้นที่ ๑๘๖๙.๐๘ ตารางเมตร

(๒) ชนิด.....ค.ส.๘.๘.....ชั้น (อาคาร A) จำนวน.....๑.....หลัง เพื่อใช้เป็น.....อาคารชุดอยู่อาศัย.....ที่จอดรถ.....
พื้นที่/ความยาว.....๕๖๕๗.๗๓.....ตารางเมตร ที่จอดรถยนต์ และทางเข้าออกของรถ จำนวน.....๔๘.....คัน
พื้นที่.....ตารางเมตร

(๓) ชนิด.....ค.ส.ล. ๘ ชั้น (อาคาร B) จำนวน.....ค. หลังเพื่อใช้เป็น.....อาคารชุดอยู่อาศัย, ที่จอดรถ.....
พื้นที่/ความยาว.....๕,๐๒๒.๗๘.....ตารางเมตร ที่จอดรถยนต์ และทางเข้าออกของรถ จำนวน.....๔๕.....คัน
พื้นที่.....ตารางเมตร

(๔) ชนิด.....ส.ส. ๔. พัน (อาคาร C) จำนวน.....๑.....หลัง เพื่อใช้เป็น.....อาคารชุดอยู่อาศัย, ที่จอดรถ.....
พื้นที่/ความยาว.....๖.๕๐๒๗๕.....ตารางเมตร ที่จอดรถยนต์ และทางเข้าออกของรถ จำนวน.....๕๕.....คัน
พื้นที่.....ตารางเมตร

ที่บ้านเลขที่ _____ ต.ตรอก/ซอย _____ อ.อินทามระ ๔๗ _____ กทม. _____ หมู่ที่ _____
 แขวง _____ ต.ดินแดง _____ เขต _____ ดินแดง _____ กรุงเทพมหานคร โดย นางสาวศิริรัตน์ วงศ์วัฒนะ นายวิชาญ ศิริเวชสุวรรณ
 เป็นเจ้าของอาคาร อยู่ในที่ดิน โฉนดที่ดินเลขที่ _____ ๒๒๕๐๒, ๓๕๒๐, ๓๕๓๐, ๓๕๔๐, ๓๕๔๖, ๓๕๖๕, ๓๕๘๔,
 ๓๕๘๕, ๓๕๗๐, ๒๒๕๐๗, ๒๒๕๔๔, ๒๕๔๕, ๒๒๕๕๕, ๒๒๕๕๕, ๒๒๕๕๕, ๒๒๕๕๕, ๒๒๕๕๕, ๒๒๕๕๕,
 เป็นที่ดินของ บริษัท ไบรท์ ดีเวลลอปเม้นท์ จำกัด

ข้อ ๒ ผู้ได้รับใบรับรองต้องปฏิบัติตามเงื่อนไข ดังต่อไปนี้

(๑) ผู้ได้รับใบรับรองต้องปฏิบัติตามหลักเกณฑ์ วิธีการ และเงื่อนไขตามที่กำหนดในกฎกระทรวงและหรือข้อบัญญัติท้องถิ่น ซึ่งออกตามความในมาตรา ๘ (๑๓) มาตรา ๙ หรือมาตรา ๑๐ แห่งพระราชบัญญัติควบคุมอาคาร พ.ศ. ๒๕๒๒ แก้ไขเพิ่มเติมตามพระราชบัญญัติควบคุมอาคาร (ฉบับที่ ๒) พ.ศ. ๒๕๓๕ และ (ฉบับที่ ๓) พ.ศ. ๒๕๔๓

(๒) ให้จัดส่งรายงานผลการตรวจสอบใหญ่ของอาคารทุกห้าปี และการตรวจสอบประจำปี โดยให้กระทำในช่วงปีระหว่างการตรวจสอบใหญ่เป็นประจำทุกปี ตามกฎกระทรวงกำหนดคุณสมบัติเฉพาะของผู้ตรวจสอบหลักเกณฑ์การขอขึ้นทะเบียนและการเพิกถอนการขึ้นทะเบียนเป็นผู้ตรวจสอบ และหลักเกณฑ์การตรวจสอบอาคาร พ.ศ. ๒๕๔๘

ค่าธรรมเนียมใบรับรองการก่อสร้างอาคาร ฉบับละ ๑๐.- บาท

ออกให้ ณ วันที่ ๓๐ ส.ค. ๒๕๖๐ พ.ศ.

(ลายมือชื่อ)

ตำแหน่ง



อ.ช 13 หนังสือสำคัญจดทะเบียนนิติบุคคลอาคารชุด

อ.ช.๑๓



หนังสือสำคัญการจดทะเบียนนิติบุคคลอาคารชุด

สำนักงานที่ดินจังหวัดกรุงเทพมหานคร สาขาห้วยขวาง
วันที่ ๑๙ เดือน กันยายน พ.ศ. ๒๕๖๐

หนังสือสำคัญฉบับนี้ออกให้เพื่อแสดงว่า พนักงานเจ้าหน้าที่ได้จดทะเบียนนิติบุคคลอาคารชุด
ตามพระราชบัญญัติอาคารชุด พ.ศ. ๒๕๒๒ ทะเบียนเลขที่ ๖ / ๒๕๖๐
เมื่อวันที่ ๑๙ เดือน กันยายน พ.ศ. ๒๕๖๐ โดยมีรายการ ดังนี้

๑. ชื่อนิติบุคคลอาคารชุด “เมโทร ลักซ์ รัชดา”
๒. มีวัตถุประสงค์นิติบุคคลอาคารชุดเป็นไปตามมาตรา ๓๓ แห่งพระราชบัญญัติอาคารชุด พ.ศ. ๒๕๒๒ ซึ่งบัญญัติว่า เพื่อจัดการและดูแลรักษาทรัพย์สินส่วนกลางและให้มีอำนาจกระทำการใด ๆ เพื่อประโยชน์ตามวัตถุประสงค์ดังกล่าว ทั้งนี้ตามมติของเจ้าของร่วมภายใต้บังคับแห่งพระราชบัญญัตินี้
๓. ที่ตั้งสำนักงานอยู่ที่ เลขที่ ๔๖๑ หมู่ที่ ๑ ตรอก/ซอย อินทามระ ๔๗ ถนน - ตำบล/แขวง ดินแดง อำเภอ/เขต ดินแดง จังหวัด กรุงเทพมหานคร รหัสไปรษณีย์ - โทรศัพท์ -

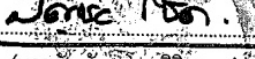
ลงชื่อ  พนักงานเจ้าหน้าที่
(นายสุชัย โชคสิริวรรณ)

ตำแหน่ง เจ้าพนักงานที่ดินกรุงเทพมหานคร สาขาห้วยขวาง

แบบพิมพ์หมายเลข 11867

อ.ช 12 รายชื่อผู้จัดการนิติบุคคลอาคารชุด

รายการจดทะเบียนแต่งตั้ง / เปลี่ยนแปลงกรรมการนิติบุคคลอาคารชุด และเปลี่ยนแปลงผู้จัดการนิติบุคคลอาคารชุด

ลำดับ ที่	ประเภท	อาคารชุด		นิติบุคคลอาคารชุด		ชื่อผู้รับแจ้งตำแหน่ง	ชื่อผู้ให้รับแจ้งใหม่	พนักงานเจ้าหน้าที่ จดทะเบียน
		ชื่อ	ทะเบียน เลขที่	ชื่อ	ทะเบียน เลขที่			
๑๕๒๓	แปลงที่ดินบริเวณถนนสุขุมวิท	นายแพทย์ วัลลภ วัลลภ	๗/๒๕๖๐	นายแพทย์ วัลลภ วัลลภ	๗/๒๕๖๐	นายแพทย์ วัลลภ วัลลภ	นายแพทย์ วัลลภ วัลลภ	นายแพทย์ วัลลภ วัลลภ
		นางสาว วัลลภ วัลลภ		นางสาว วัลลภ วัลลภ		นางสาว วัลลภ วัลลภ	นางสาว วัลลภ วัลลภ	นางสาว วัลลภ วัลลภ
๑๕๒๔	แปลงที่ดินบริเวณถนนสุขุมวิท	นายแพทย์ วัลลภ วัลลภ	๗/๒๕๖๐	นายแพทย์ วัลลภ วัลลภ	๗/๒๕๖๐	นายแพทย์ วัลลภ วัลลภ	นายแพทย์ วัลลภ วัลลภ	นายแพทย์ วัลลภ วัลลภ
		นางสาว วัลลภ วัลลภ		นางสาว วัลลภ วัลลภ		นางสาว วัลลภ วัลลภ	นางสาว วัลลภ วัลลภ	นางสาว วัลลภ วัลลภ



อ.ช 12 รายการเปลี่ยนแปลงผู้ดำเนินการแทนนิติบุคคลฯ ในฐานะผู้จัดการนิติบุคคล

หน้า 4.5

รายชื่อผู้จัดการนิติบุคคลอาคารชุด

ลำดับ ที่	รายชื่อผู้ได้รับแต่งตั้งเป็นผู้จัดการ/ เลขประจำตัวประชาชน	ผ่านการอบรมหลักสูตร มาตรฐานวิชาชีพผู้จัดการ นิติบุคคลอาคารชุด วัน เดือน ปี	ตามมติที่ประชุมใหญ่ เจ้าของร่วม		วัน เดือน ปี ที่จดทะเบียน	วัน เดือน ปี ที่พ้นจากตำแหน่ง	หมายเหตุ
			ครั้งที่	เมื่อ วัน เดือน ปี			
	บริษัท รับจากตามสัญญาเช่า สัญญาเช่า เลขที่ ๑๑๑/๒๕๕๖ เลขที่ ๑๑๑/๒๕๕๖ ลงวันที่	-	-	25 ก.พ. ๒๕๖๑	๑๖ มี.ค. ๒๕๖๑	24 ก.พ. ๒๕๖๑	
	โดย นายอภิสิทธิ์ พรหมสง่า ผู้ดำเนินการแทน						
	บริษัท รับจากตามสัญญาเช่า สัญญาเช่า เลขที่ ๑๑๑/๒๕๕๖ เลขที่ ๑๑๑/๒๕๕๖ ลงวันที่	-	-	24 ก.พ. ๒๕๖๑	12 มี.ค. ๒๕๖๑	25 ก.พ. ๒๕๖๑	
	โดย นายอภิสิทธิ์ พรหมสง่า ผู้ดำเนินการแทน						
	บริษัท รับจากตามสัญญาเช่า สัญญาเช่า เลขที่ ๑๑๑/๒๕๕๖ เลขที่ ๑๑๑/๒๕๕๖ ลงวันที่	-	-	1 มี.พ.ย. ๒๕๖๑	18 มี.ค. ๒๕๖๑	18 มี.ค. ๒๕๖๑	
	โดย นายอภิสิทธิ์ พรหมสง่า ผู้ดำเนินการแทน						

นางสาวเสาวฤทธิ์ เสงี่ยมไธสง
ผู้จัดการนิติบุคคลฯ
19 มี.ค. ๒๕๖๑

[Signature]

อช. 10 หนังสือจดทะเบียนอาคารชุด



อ.ช.๑๐

หนังสือสำคัญการจดทะเบียนอาคารชุด

สำนักงานที่ดินกรุงเทพมหานคร สาขาห้วยขวาง

วันที่ ๘ เดือน กันยายน พ.ศ. ๒๕๖๐

หนังสือนี้ออกให้เพื่อแสดงว่าพนักงานเจ้าหน้าที่ได้จดทะเบียนอาคารชุดตามพระราชบัญญัติอาคารชุด พ.ศ. ๒๕๒๒ ตามคำขอของผู้มีกรรมสิทธิ์ที่ดินและอาคาร ชื่อ บริษัท ไบรท์ ดีเวลลอปเม้นท์ กรุงเทพฯ จำกัด ทะเบียนเลขที่ ๗/๒๕๖๐ วันที่ ๘ เดือน กันยายน พ.ศ. ๒๕๖๐ โดยมีรายการ ดังนี้

๑. ชื่ออาคารชุด.....“เมโทร. ลักซ์ รัชดา”.....
๒. โฉนดที่ดินเลขที่ ๒๑๒,๒๑๓,๒๑๔,๒๕๘๘,๓๑๗๐,๓๓๖๙,๓๕๐๔,๓๕๐๖,๓๕๐๘,๓๕๑๐, ๓๕๑๔,๓๕๒๐,๒๒๔๔๘,๒๒๔๕๔,๒๒๕๐๒,๒๒๕๐๗
ตำบล/แขวง.....ดินแดง,สามเสนนอก(บางซื่อฝั่งใต้).....อำเภอ/เขต.....ดินแดง,บางกะปิ(บางซื่อ).....
จังหวัด.....กรุงเทพมหานคร.....
๓. จำนวนอาคาร.....๔.....หลัง
๔. จำนวนห้องชุด.....๕๓๕.....ห้องชุด
๕. บันทึกรายละเอียด(รายการทรัพย์สินส่วนกลาง เฉพาะทรัพย์สินส่วนกลางตามมาตรา ๑๕(๕),(๖),(๗))
ทรัพย์สินส่วนกลางปรากฏตามรายละเอียดแนบท้าย

๖. ทรัพย์สินส่วนบุคคล

ห้องชุดเพื่ออยู่อาศัย	จำนวน.....๕๓๕.....ห้องชุด
ห้องชุดเพื่อประกอบการค้า	จำนวน.....-.....ห้องชุด
ที่จอดรถส่วนบุคคล	จำนวน.....คัน
อื่น ๆ.....	

แบบพิมพ์หมายเลข 5012

ชื่อ.....พนักงานเจ้าหน้าที่
(นายสมชาย ธิมเรือง)
นักวิชาการที่ดินชำนาญการ ปฏิบัติราชการแทน
เจ้าพนักงานที่ดินกรุงเทพมหานคร สาขาห้วยขวาง